LES SORTIES ET LES CAMPS

L'Accueil de loisirs organise régulièrement pendant les vacances, des sorties découvertes, qui se veulent ludiques, sportives ou culturelles.

En période hivernale, des sorties à la montagne pour la découverte du ski et de la luge.

Début juillet, une journée à Walibi est un grand moment de joie pour tous !

L'été, des séjours sous tente sont proposés afin de découvrir la nature en immersion.

- Séjour équitation
- Séjour moto
- Séjour découverte
- Pour les plus petits une nuit au Centre a été imaginée, afin qu'ils puissent participer également...

Le planning des activités est programmé sur deux mois, vous permettant ainsi de réserver vos journées. Vous avez la possibilité d'imprimer via notre site internet (anim-enfance.org) les documents nécessaires pour l'inscription de vos enfants.

TARIFICATION

Toute famille confiant son enfant à l'accueil de loisirs est adhérente de l'association Anim'Enfance. Cette adhésion annuelle de 27€ est familiale. Elle permet l'accès aux autres services de l'Association .

La tarification est en fonction du Quotient Familial (QF), avec une répartition en trois tranches et en fonction des communes financières et hors financières. Le QF est un indice calculé à partir des revenus net du foyer fiscal et du nombre de parts fiscales.

Exemple : Pour un QF de 700€, une journée complète sur site coûte 12.24€ (communes financières) et 13,72€ (communes non financières).

Des repas équilibrés sont préparés sur place par une cuisinière.

© Can Stock Photo

Horaires d'ouverture
Mercredis et **Vacances scolaires** : 7h30 - 18h30
Les demi-journées avec ou sans repas sont possibles.

Le financement de l'Accueil de Loisirs est assuré par les règlements des parents, la CAF, les subventions des mairies du RPI et le Conseil Général.

ALLOCATIONS FAMILIALES Caf du Lot — LOT CONSEIL GÉNÉRAL — Mdef 46 — Liberté • Égalité • Fraternité RÉPUBLIQUE FRANÇAISE MINISTÈRE DES SPORTS, DE LA JEUNESSE, DE L'ÉDUCATION POPULAIRE ET DE LA VIE ASSOCIATIVE

Communes financières: St Sozy, Mayrac, Meyronne, Lacave, Creysse et Baladou

Anim'Enfance
Association Intercommunale
Les Jardins
46200 SAINT-SOZY
Tél / Fax 05 65 32 25 67
E-mail : animenfance@orange.fr

Site internet : anim-enfance.org

Accueil de Loisirs

Saint-Sozy

Edition septembre 2020

FONCTIONNEMENT DE L'ACCUEIL DE LOISIRS

L'accueil de loisirs d' Anim'Enfance est une structure d'accueil sans hébergement, pour les enfants de 3 ans ½ scolarisés à 16 ans (jusqu'à 11 ans sur site et 16 ans pour les camps).

Nous accueillons les enfants sans restriction géographique, même les enfants de vacanciers sont les bienvenus !

LA GESTION PARENTALE

L'accueil de loisirs est une des structures de l'association Anim'Enfance, association gérée par des parents bénévoles. Tous les membres élisent chaque année en Assemblée Générale un Conseil d'Administration(CA) qui assume la gestion administrative, financière et humaine de la structure. Pour le suivi quotidien, le CA délègue ses pouvoirs à un bureau, constitué d'une équipe de 6 personnes.

Tous les ans, en fonction du départ des membres du CA, le relai se fait avec de nouveaux parents pour ainsi assurer la pérennité de la structure.

LA PARTICIPATION PARENTALE

Les parents peuvent s'impliquer dans la vie de l'accueil de loisirs, lors des sorties et des manifestations selon leurs disponibilités, connaissances, passions ou compétences particulières. Tout nouveau parent est le bienvenu.

UN APERCU DU PROJET PEDAGOGIQUE

Nous favorisons le plaisir d'être ensemble, par des jeux collectifs et des moments de paroles.

Toutefois, nous respectons l'individualité et l'autonomie de chacun, en proposant plusieurs ateliers lors d'une même journée.

Les règles de vie sont clairement énoncées par les adultes encadrants et affichées dans les locaux, pour un respect de la vie en collectivité.

Nous valorisons les qualités personnelles des enfants, notamment la créativité et l'habileté, par des ateliers dessins, bricolage ou pâtisserie.

Nous profitons de notre implantation à Saint-Sozy, au bord de la Dordogne pour des balades en plein air, et des rencontres avec les habitants du village, pour que chacun prenne plaisir à la vie champêtre !

Pour les plus petits, l'arrivée à l'Accueil de loisirs se fait en douceur grâce à des moments d'intégration (transition de la crèche ou période d'adaptation).

LES ACTIVITES SUR SITE

Les enfants viennent à l'Accueil de loisirs pour jouer, retrouver les copains, en-dehors du contexte familial et scolaire.

Les animatrices qualifiées font découvrir des pratiques culturelles et sportives, sous forme ludique.

Les locaux de l'Accueil de Loisirs présentent de nombreux aménagements afin que chacun trouve sa place.

Un espace lecture avec des poufs colorés, un coin dinette, des grandes tables pour dessiner, un atelier peinture.

Les enfants peuvent également se regrouper autour de jeux de société ou de construction.

Des moments de détente ou de discussion (en petit groupe) sont proposés dans la bibliothèque à l'étage ou dans la cabane au fond du jardin.

Les plus jeunes ont la possibilité de faire la sieste dans un dortoir au calme.

A l'extérieur, un grand parc clôturé permet toutes sortes d'activités en plein air : jeux de ballons, vélo / trottinettes / kartings, jeu de sable...
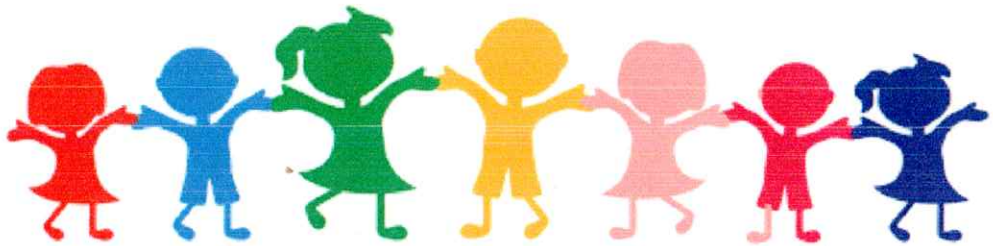
Nous avons également accès au stade de Saint-Sozy pour organiser de grands jeux collectifs et au gymnase pour les jours de mauvais temps !